

**REUNION CONSEJO
CONJUNTO RESIDENCIAL SIERRAS DEL ESTE**



1. INFORME DE AVANCE INTERVENCION EN FACHADAS

1.1. Informe General de Fachadas

1.1.2. [Intervención fachadas \(Fechas finales de entrega\)](#)

1.1.3. [Lavado de Fachada \(Fechas finales de entrega\)](#)

1.1.4. [Aplicación Hidrófugo y Sello de Dilatación \(Fechas finales de entrega\)](#)

1.2. [Informe Torre 1](#)

1.3. [Informe Torre 2](#)

1.4. [Informe Torre 3](#)

INTERVENCIÓN FACHADAS

100%
Fecha de Terminación : 30 de Octubre del 2015

100% Fecha de Terminación: 30 Octubre del 2015

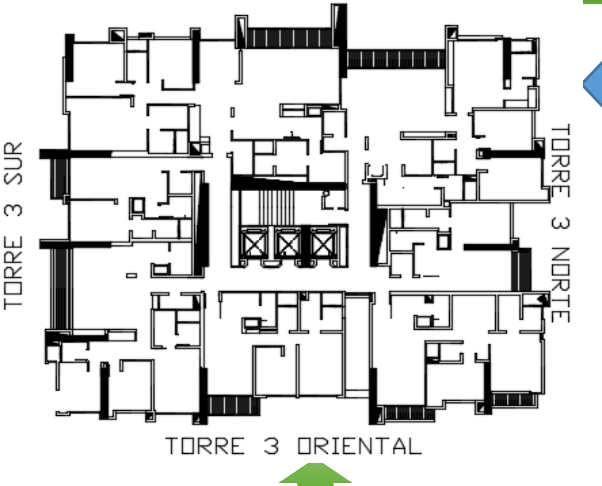

85%
Fecha de Terminación: 30 de Marzo del 2016

0%
Fecha de Terminación: 13 de Abril del 2016

100%
Fecha de Terminación: 19 de Diciembre del 2015

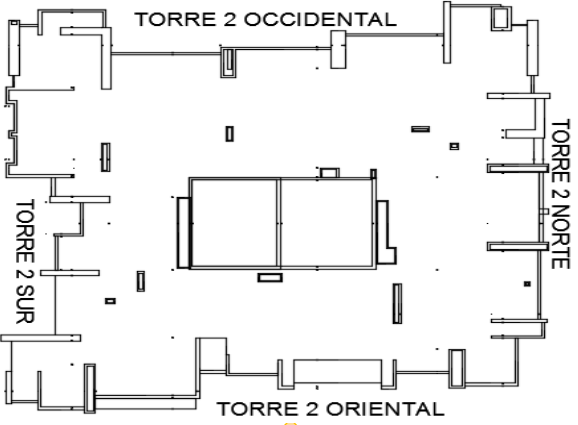

72%
Fecha de Terminación: 19 de Diciembre del 2015 Laterales. los otros tramos restantes
Fecha de Entrega: 08 de Marzo del 2016

100% Fecha de Terminación: 30 de Octubre del 2015

5%
Fecha de Terminación: 24 de Mayo de 2016

30% Fecha de Terminación: 17 de Mayo de 2016

100% Fecha de Terminación: 19 de Diciembre del 2015

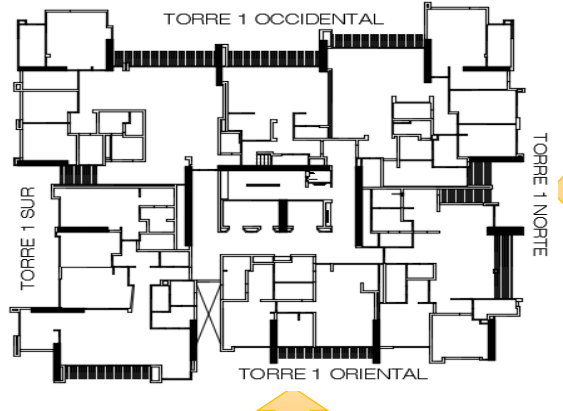

0% Fecha de Terminación: 27 de Mayo de 2016

100%
Fecha de Terminación: 30 de Octubre del 2015

0% Fecha de Terminación: 27 de Mayo de 2016

Convención

- Fecha de terminación Oct y Dic. 2015
- Fecha de terminación Marzo y Abril 2016
- Fecha de terminación Mayo 2016

LAVADO DE FACHADAS

0% F.I.: 02 de Marzo de 2016
F.F.: 16 de Marzo de 2016

0% F.I.: 15 de Marzo de 2016
F.F.: 06 de Abril del 2016

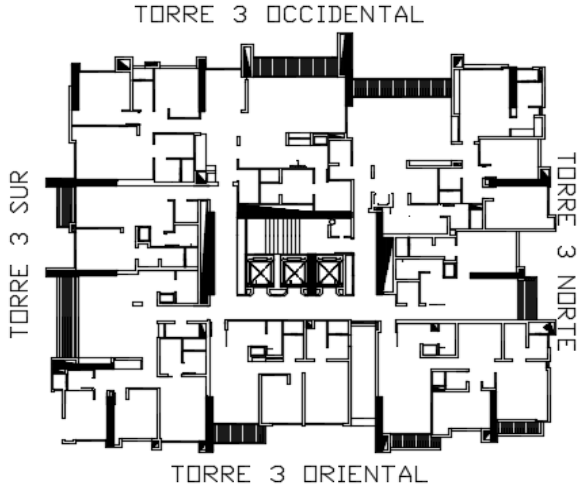

0% F.I.: 12 de Abril de 2016
F.F.: 27 de Abril del 2016

0% F.I.: 01 de Marzo de 2016
F.F.: 18 de Marzo del 2016

0% F.I.: 28 de Marzo de 2016
F.F.: 11 de Abril del 2016

0% F.I.: 18 de Marzo de 2016
F.F.: 11 de Abril del 2016

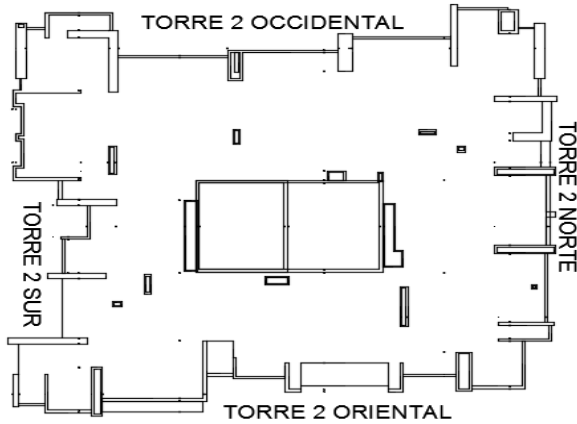

0% F.I.: 02 de Junio de 2016
F.F.: 20 de Junio del 2016

0% F.I.: 19 de Mayo de 2016
F.F.: 07 de Junio del 2016

53% F.I.: 18 de Febr. de 2016
F.F.: 04 de Marzo del 2016

19% F.I.: 17 de Feb. de 2016
F.F.: 14 de Marzo del 2016

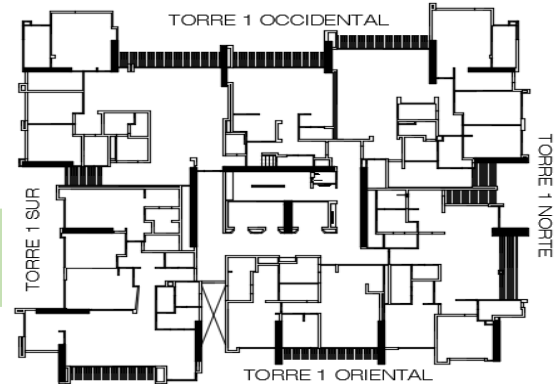

0% F.I.: 13 de Junio de 2016
F.F.: 30 de Junio del 2016

0% F.I.: 13 de Junio de 2016
F.F.: 27 de Junio del 2016

F.I Fecha de inicio
F.F Fecha de final

■ Primera intervención de lavado

■ Segunda intervención de lavado

HIDROFUGO Y SELLO

0% F.I.: 18 de Marzo de 2016
F.F.: 08 de Abril de 2016

0% F.I.: 08 de Abril de 2016
F.F.: 21 de Abril del 2016

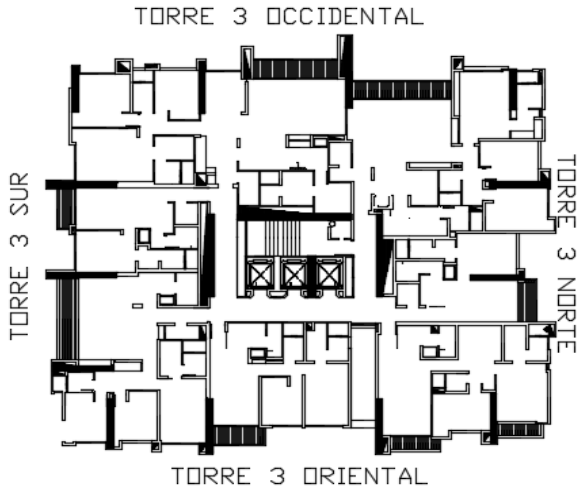

0% F.I.: 29 de Abril de 2016
F.F.: 17 de Mayo del 2016

0% F.I.: 29 de Marzo de 2016
F.F.: 11 de Abril del 2016

0% F.I.: 13 de Abril de 2016
F.F.: 27 de Abril del 2016

0% F.I.: 12 de Abril de 2016
F.F.: 26 de Abril del 2016

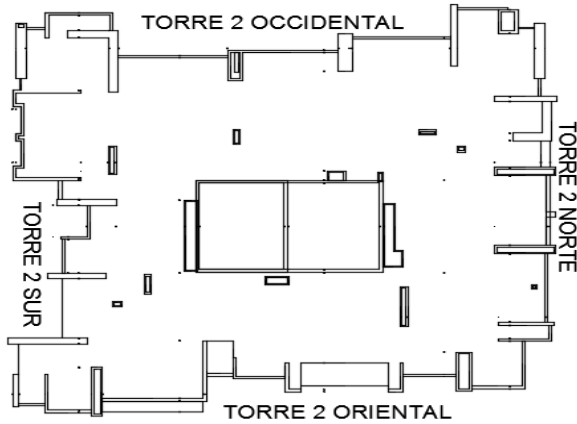

0% F.I.: 22 de Junio de 2016
F.F.: 07 de Julio del 2016

0% F.I.: 08 de Junio de 2016
F.F.: 22 de Junio del 2016

0% F.I.: 14 de Marzo de 2016
F.F.: 04 de Abril del 2016

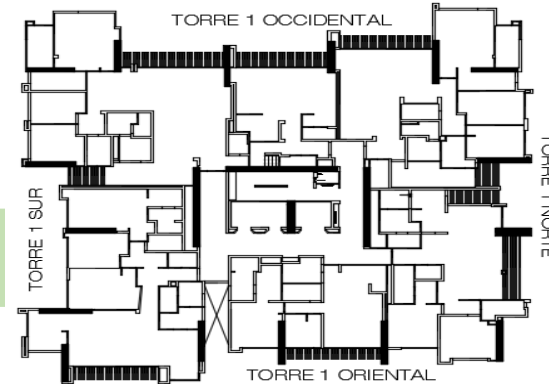

0% F.I.: 14 de Marzo de 2016
F.F.: 04 de Abril del 2016



0% F.I.: 30 de Junio de 2016
F.F.: 18 de Julio del 2016

0% F.I.: 29 de Junio de 2016
F.F.: 18 de Julio del 2016

F.I Fecha de inicio
F.F Fecha de final

 Primera intervención de lavado
 Segunda intervención de lavado

TORRE 1 42% PROMEDIO PONDERADO

FACHADA NORTE			FACHADA SUR		
ACTIVIDAD	% AVANCE	% AVANCE FACHADA	ACTIVIDAD	% AVANCE	% AVANCE FACHADA
INTERVENCION	0%	0%	INTERVENCION	100%	85%
LAVADA FACHADA	0%		LAVADA FACHADA	53%	
HIDROFUGO	0%		HIDROFUGO	0%	
SELLO	0%		SELLO	0%	

FACHADA OCCIDENTE			FACHADA ORIENTE		
ACTIVIDAD	% AVANCE	% AVANCE FACHADA	ACTIVIDAD	% AVANCE	% AVANCE FACHADA
INTERVENCION	100%	82%	INTERVENCION	0%	0%
LAVADA FACHADA	19%		LAVADA FACHADA	0%	
HIDROFUGO	0%		HIDROFUGO	0%	
SELLO	0%		SELLO	0%	

TORRE 1 – FACHADA OCCIDENTAL





Avance al: 05 Febrero 2016 **100%**



Avance al : 27 Febrero 2016 **100%**

Convenciones

-  Intervenido
-  No requiere intervención
-  En intervención

TORRE 1 – FACHADA OCCIDENTAL

PROGRAMACIÓN		FEBRERO				MARZO					ABRIL			
		SEM 1	SEM 2	SEM 3	SEM 4	SEM 1	SEM 2	SEM 3	SEM 4	SEM 5	SEM 1	SEM 2	SEM 3	SEM 4
TORRE 1 FACHADA OCCIDENTE	INTERVENCION	<u>EJECUTADA AL 100%</u>												
	LAVADA FACHADA			17 Feb al 4 de Marzo										
				19%	81%									
	HIDROFUGO						14 al 28 de Marzo							
							100%							
SELLO									29 al 4 de Marzo					
									100%					



INTERVENIDO



SIN INTERVENCIÓN

TORRE 1 – FACHADA SUR

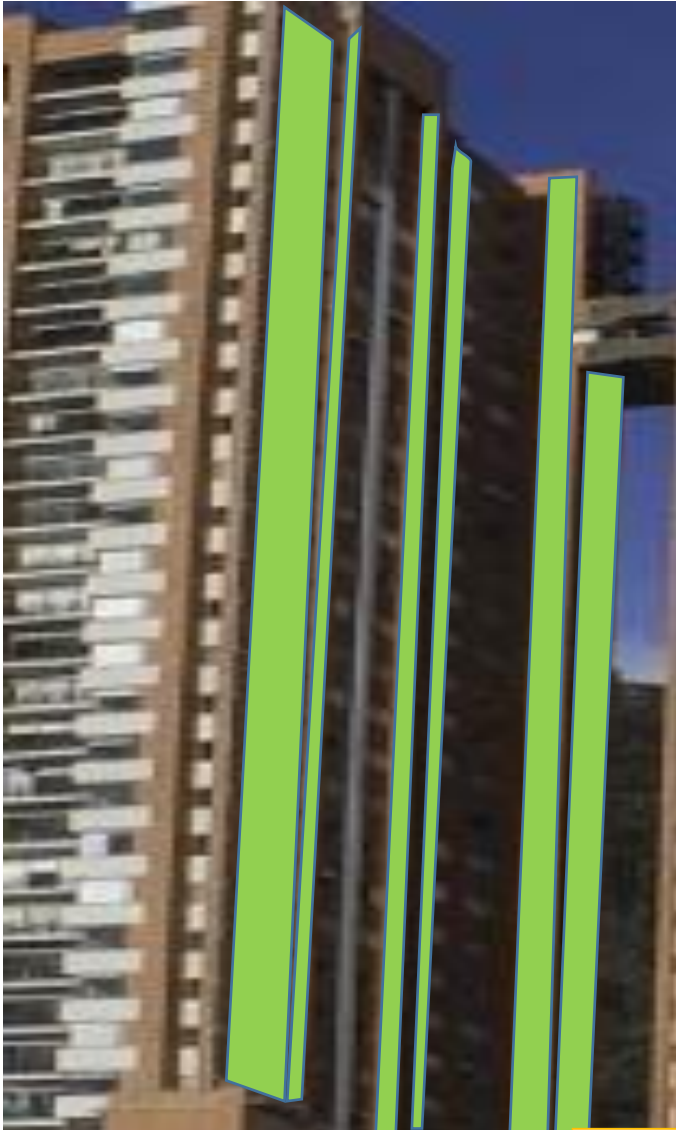

Avance al :05 Febrero 2016

100%

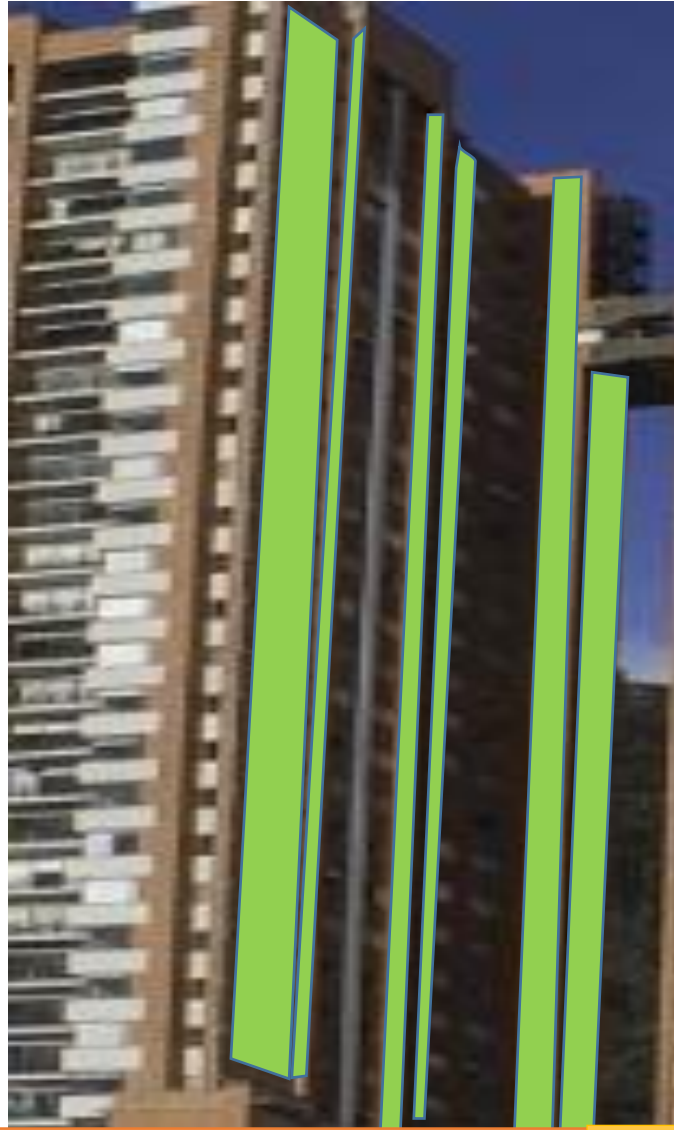

Avance al: 27 Febrero 2016

100%

Convenciones



Intervenido



No requiere
intervención



En Intervención

TORRE 1 – FACHADA SUR

PROGRAMACIÓN		FEBRERO				MARZO					ABRIL			
		SEM 1	SEM 2	SEM 3	SEM 4	SEM 1	SEM 2	SEM 3	SEM 4	SEM 5	SEM 1	SEM 2	SEM 3	SEM 4
TORRE 1 FACHADA SUR	INTERVENCION	EJECUTADA AL 100%												
	LAVADA FACHADA			18 Feb al 4 de Marzo										
				53%	47%									
	HIDROFUGO					14 al 28 de Marzo								
										100%				
SELLO								29 al 4 de Marzo						
										100%				



INTERVENIDO



SIN INTERVENCIÓN

TORRE 2 39% PROMEDIO PONDERADO

FACHADA NORTE			FACHADA SUR		
ACTIVIDAD	% AVANCE	% AVANCE FACHADA	ACTIVIDAD	% AVANCE	% AVANCE FACHADA
INTERVENCION	95%	76%	INTERVENCION	5%	4%
LAVADA FACHADA	0%		LAVADA FACHADA	0%	
HIDROFUGO	0%		HIDROFUGO	0%	
SELLO	0%		SELLO	0%	

FACHADA OCCIDENTE			FACHADA ORIENTE		
ACTIVIDAD	% AVANCE	% AVANCE FACHADA	ACTIVIDAD	% AVANCE	% AVANCE FACHADA
INTERVENCION	65%	52%	INTERVENCION	30%	24%
LAVADA FACHADA	0%		LAVADA FACHADA	0%	
HIDROFUGO	0%		HIDROFUGO	0%	
SELLO	0%		SELLO	0%	

TORRE 2 – FACHADA OCCIDENTAL



Avance al: 05 Febrero 2016

63%



Avance al: 27 Febrero 2016

65%

Convenciones



Intervenido



En ejecución

TORRE 2 – FACHADA OCCIDENTAL

PROGRAMACIÓN		FEBRERO				MARZO					ABRIL			
		SEM 1	SEM 2	SEM 3	SEM 4	SEM 1	SEM 2	SEM 3	SEM 4	SEM 5	SEM 1	SEM 2	SEM 3	SEM 4
TORRE 2 FACHADA OCCIDENTE	INTERVENCION	Fin 13 de Abril (pendiente Tramo 10)												
		65%						35%						
	LAVADA FACHADA					1 al 18 de Marzo Zona Plataforma								
						100%								
HIDROFUGO									29 al 5 de Abril					
									100%					
SELLO										5 al 11 de Abril				
									100%					



INTERVENIDO



SIN INTERVENCIÓN

TORRE 2 – FACHADA NORTE



Avance 05 Febrero 2016

59%



Avance 27 Febrero 2016

72%

Convenciones



Intervenido



En ejecución

TORRE 2 – FACHADA NORTE

PROGRAMACIÓN		FEBRERO				MARZO					ABRIL				MAYO			
		SEM 1	SEM 2	SEM 3	SEM 4	SEM 1	SEM 2	SEM 3	SEM 4	SEM 5	SEM 1	SEM 2	SEM 3	SEM 4	SEM 1	SEM 2	SEM 3	SEM 4
TORRE 3 FACHADA NORTE	INTERVENCION	Fin 30 de Marzo																
		85%							15%									
	LAVADA FACHADA											12 al 27 Abril						
												100%						
HIDROFUGO													29 al 11 Mayo					
													100%					
SELLO															11 al 17 de Junio			
															100%			

 INTERVENIDO

 SIN INTERVENCIÓN

TORRE 2 – FACHADA ORIENTE

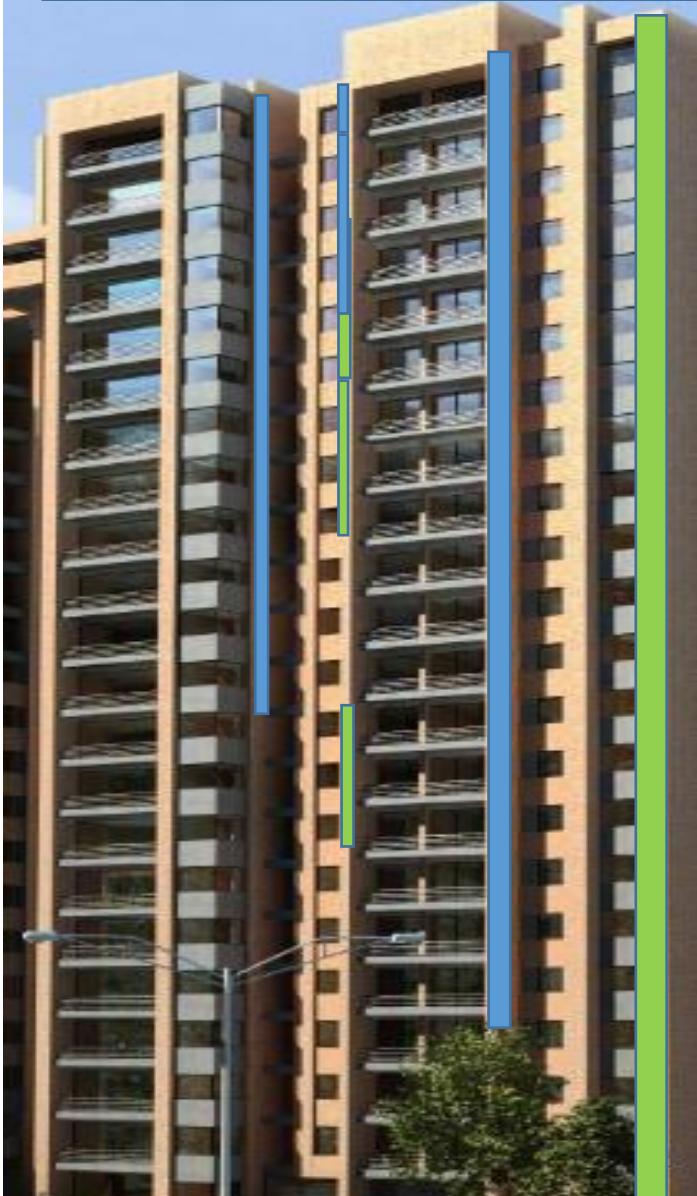

Avance al: 05 Febrero 2016

20%



Avance al: 27 Febrero 2016

30%

Convenciones



Intervenido



En ejecución

TORRE 2 – FACHADA ORIENTE

PROGRAMACIÓN		FEBRERO				MARZO					ABRIL				MAYO				JUNIO					
		SEM 1	SEM 2	SEM 3	SEM 4	SEM 1	SEM 2	SEM 3	SEM 4	SEM 5	SEM 1	SEM 2	SEM 3	SEM 4	SEM 1	SEM 2	SEM 3	SEM 4	SEM 1	SEM 2	SEM 3	SEM 4	SEM 5	
TORRE 2 FACHADA ORIENTE	INTERVENCION	Fin 17 de Mayo																						
		30%				70%																		
	LAVADA FACHADA																		19 al 7 junio					
																					8 al 16 junio			
HIDROFUGO																					100%			
																						16 al 22 de Junio		
SELLO																					100%			



INTERVENIDO



SIN INTERVENCIÓN

TORRE 2 – FACHADA SUR



Avance al: 05 Febrero 2016 **2%**

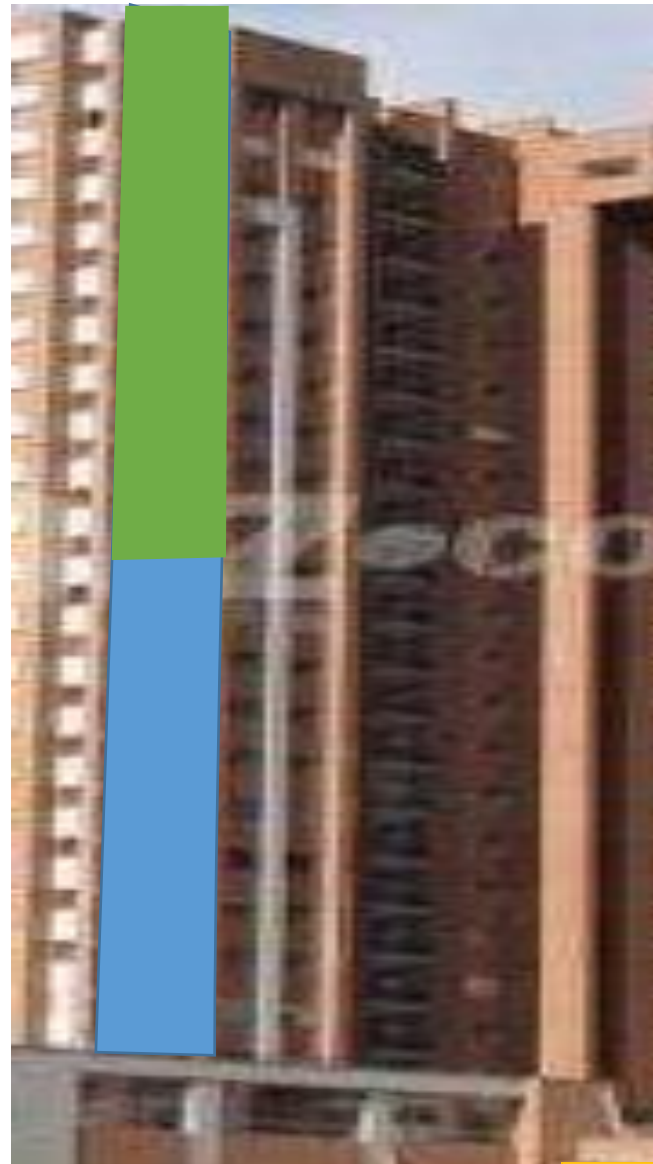

Avance al: 27 Febrero 2016 **5%**

Convenciones



Intervenido



En ejecución

TORRE 2 – FACHADA SUR

PROGRAMACIÓN		FEBRERO				MARZO					ABRIL				MAYO				JUNIO					JULIO																								
		SEM 1	SEM 2	SEM 3	SEM 4	SEM 1	SEM 2	SEM 3	SEM 4	SEM 5	SEM 1	SEM 2	SEM 3	SEM 4	SEM 1	SEM 2	SEM 3	SEM 4	SEM 1	SEM 2	SEM 3	SEM 4	SEM 5	SEM 1	SEM 2	SEM 3	SEM 4																					
TORRE 2 FACHADA SUR	INTERVENCIÓN		Fin 25 de Mayo																																													
	LAVADA FACHADA		5%	95%																																												
	HIDROFUGO																																															
	SELLO																																															



INTERVENIDO



SIN INTERVENCIÓN

TORRE 77% PROMEDIO PONDERADO

TORRE 3

FACHADA NORTE			FACHADA SUR		
ACTIVIDAD	% AVANCE	% AVANCE FACHADA	ACTIVIDAD	% AVANCE	% AVANCE FACHADA
INTERVENCION	85%	68%	INTERVENCION	100%	80%
LAVADA FACHADA	0%		LAVADA FACHADA	0%	
HIDROFUGO	0%		HIDROFUGO	0%	
SELLO	0%		SELLO	0%	

FACHADA OCCIDENTE			FACHADA ORIENTE		
ACTIVIDAD	% AVANCE	% AVANCE FACHADA	ACTIVIDAD	% AVANCE	% AVANCE FACHADA
INTERVENCION	100%	80%	INTERVENCION	100%	80%
LAVADA FACHADA	0%		LAVADA FACHADA	0%	
HIDROFUGO	0%		HIDROFUGO	0%	
SELLO	0%		SELLO	0%	

TORRE 3 – FACHADA SUR



Avance al :05 Febrero 2016 **100%**



Avance al: 27 Febrero 2016 **100%**

Convenciones



Intervenido



En Intervención

TORRE 3 – FACHADA SUR

		FEBRERO				MARZO					ABRIL				MAYO				
		SEM 1	SEM 2	SEM 3	SEM 4	SEM 1	SEM 2	SEM 3	SEM 4	SEM 5	SEM 1	SEM 2	SEM 3	SEM 4	SEM 1	SEM 2	SEM 3	SEM 4	
TORRE 3 FACHADA SUR	INTERVENCION	<u>EJECUTADA AL 100%</u>																	
	LAVADA FACHADA																		
	HIDROFUGO																		
	SELLO																		

 INTERVENIDO

 SIN INTERVENCIÓN

TORRE 3 – FACHADA OCCIDENTAL



Avance al :05 Febrero 2016 **100%**



Avance al: 27 Febrero 2016 **100%**

Convenciones

 Intervenido

 En ejecución

TORRE 3 – FACHADA OCCIDENTAL

PROGRAMACIÓN		FEBRERO				MARZO					ABRIL				
		SEM 1	SEM 2	SEM 3	SEM 4	SEM 1	SEM 2	SEM 3	SEM 4	SEM 5	SEM 1	SEM 2	SEM 3	SEM 4	
TORRE 3 FACHADA OCCIDENTE	INTERVENCION	<u>EJECUTADA AL 100%</u>													
	LAVADA FACHADA					2 al 16 de Marzo									
	HIDROFUGO									18 al 1 de Abril					
	SELLO											1 al 8 Abril			

 INTERVENIDO

 SIN INTERVENCIÓN

TORRE 3 – FACHADA ORIENTAL



Avance al :05 Febrero 2016 **100%**



Avance al: 27 Febrero 2016 **100%**

Convenciones

 Intervenido

 En ejecución

TORRE 3 – FACHADA ORIENTAL

		FEBRERO				MARZO					ABRIL			
		SEM 1	SEM 2	SEM 3	SEM 4	SEM 1	SEM 2	SEM 3	SEM 4	SEM 5	SEM 1	SEM 2	SEM 3	SEM 4
TORRE 3 FACHADA ORIENTE	INTERVENCION	<u>EJECUTADA AL 100%</u>												
	LAVADA FACHADA													
	HIDROFUGO													
	SELLO													

 INTERVENIDO

 SIN INTERVENCIÓN

TORRE 3 – FACHADA NORTE

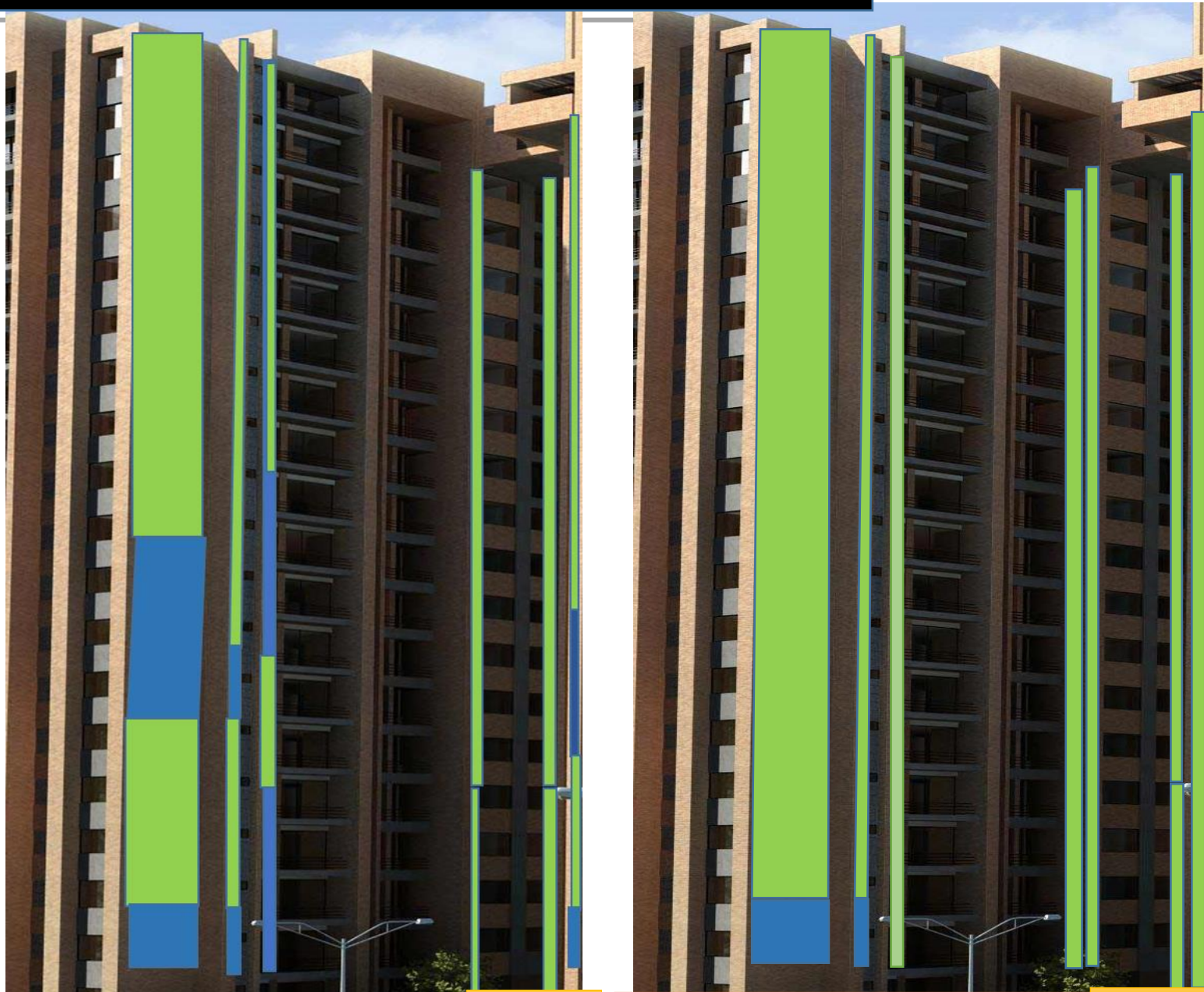

Convenciones

 Intervenido

 En ejecución

Avance al: 05 Febrero 2016

79%

Avance al: 27 Febrero 2016

96%

TORRE 3 – FACHADA NORTE

PROGRAMACIÓN		FEBRERO				MARZO					ABRIL				MAYO			
		SEM 1	SEM 2	SEM 3	SEM 4	SEM 1	SEM 2	SEM 3	SEM 4	SEM 5	SEM 1	SEM 2	SEM 3	SEM 4	SEM 1	SEM 2	SEM 3	SEM 4
TORRE 3 FACHADA NORTE	INTERVENCION	Fin 30 de Marzo																
		85%							15%									
	LAVADA FACHADA										12 al 27 Abril							
											100%							
HIDROFUGO												29 al 11 Mayo						
												100%						
SELLO														11 al 17 de Junio				
														100%				



INTERVENIDO



SIN INTERVENCIÓN